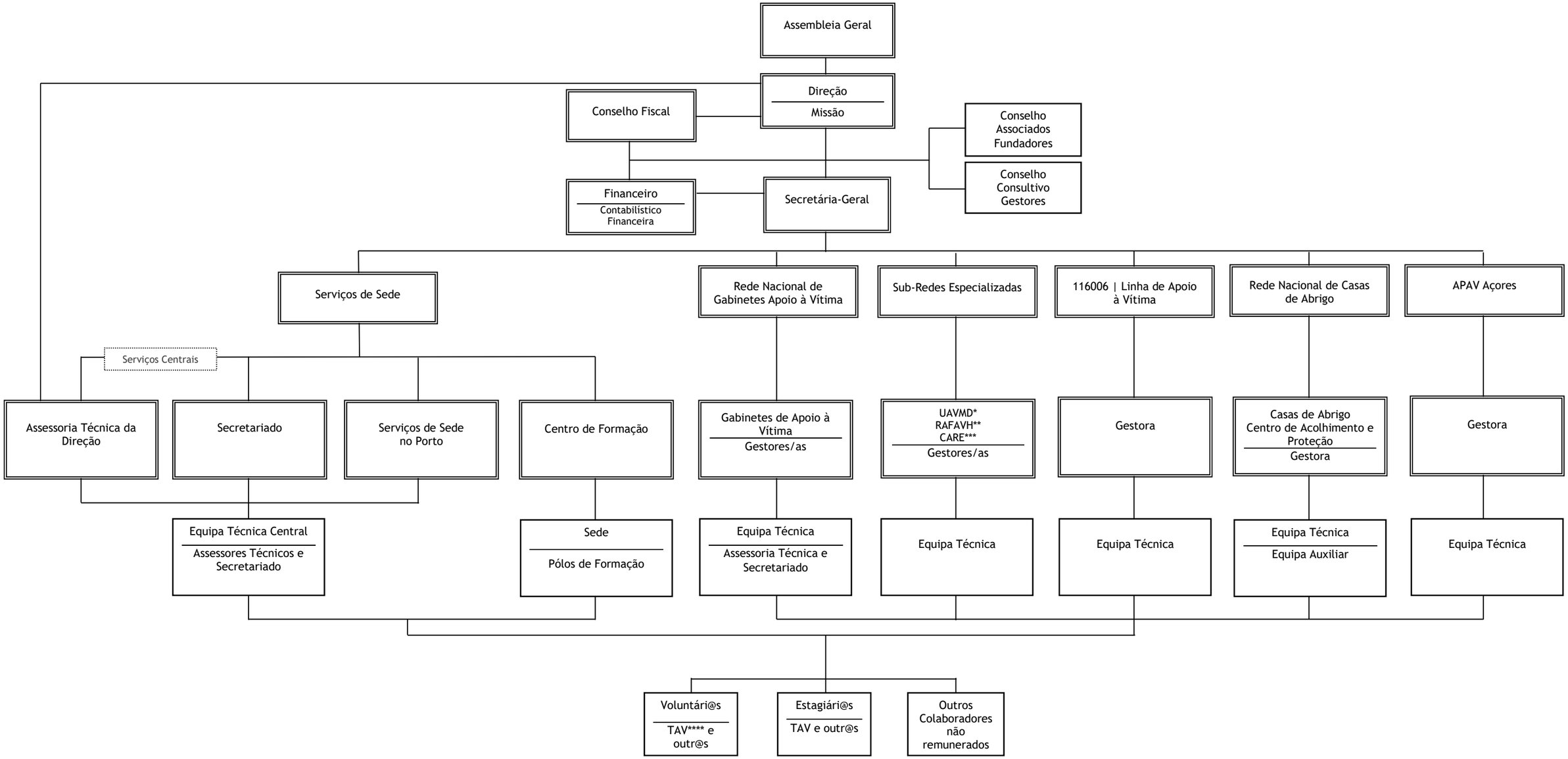

Mod.R.121.02

* Rede de Unidades de Apoio à Vítima Migrante e de Discriminação
** Rede de Apoio a Familiares e Amigos de Vítimas de Homicídio
*** Rede de Apoio Especializado a Crianças e Jovens Vítimas de Violência Sexual
**** Técnico de Apoio à Vítima